FILTER PUMP
★Pump's water flow rate (pump capacity): 5,678 L/h (1,500 gal./h)
- Integrated pool system water flow rate (system flow rate): 3,974 L/h (1,050 gal./h)
- Compatible with 3.2cm / 1.25" valves using the adaptors included
- Can only be connected to 3.8cm / 1.5" valves that are threaded
- Compatible with most above ground pools
- For use with 1,100-31,700 L (300-8,400 gallons) pools

Contents: One filter pump, one set of adaptor
Made in China

BOMBA DE FILTRO
★Taxa de fluxo de água da bomba (capacidade da bomba): 5.678 L / h (1.500 gal./h)
- Caudal de água do sistema de piscina integrado (caudal do sistema): 3.974 L / h (1.050 gal./h)
- Compatível com válvulas de 3,2 cm / 1,25" usando os adaptadores incluídos
- Só pode ser conectado a válvulas roscadas de 3,8 cm / 1,5"
- Compatível com a maioria das piscinas acima do solo
- Para uso com piscinas de 1.100 a 31.700 L300-8.400 galões)

Conteúdo: uma bomba de filtro, um conjunto de adaptadores
Fabricado na China

FILTRAČNÉ ČERPADLO
★Rýchlosť prietoku vody čerpadla (kapacita čerpadla): 5 678 l/h (1 500 gal./h)
- Rýchlosť prietoku vody integrovaného systému bazéna (systémová rýchlosť prietoku): 3 974 l/h (1 050 gal./h)
- Kompatibilný s ventilmi 3,2 cm / 1,25" pomocou priložených adaptérov
- Je možné ho pripojiť iba na ventily so závitom 3,8 cm / 1,5"
- Kompatibilný s väčšinou nadzemných bazénov
- Na použitie pre bazény s kapacitou 1100-31 700 litrov (300-8 400-galónov)

Obsah: Jedno filtračné čerpadlo, jedna súprava adaptérov
Vyrobené v Číne

POMPĂ CU FILTRU
★Debitul apei la pompă (capacitatea pompei): 5.678 L/h (1.500 gal./h)
- Debitul apei în sistemul integrat al piscinei (debitul sistemului): 3,974 L/h (1050 gal./h)
- Compatibilă cu supapele de 3,2 cm / 1,25" folosind adaptorii incluși
- Poate fi conectată la supapele de 3,8 cm / 1,5" cu filet
- Compatibil cu majoritatea piscinelor supraterane
- Pentru utilizarea cu piscinele de 1.100-31.700 l (300-8.400 galoane)

Conținut: O pompă cu filtru, un set de adaptor
Fabricat în China

POMPE DE FILTRATION
★Débit d'eau de la pompe (capacité de la pompe) : 5 678 L/h (1 500 gal./h)
- Débit d'eau du système de piscine intégré (débit du système) : 3 974 L/h (1 050 gal./h)
- Compatible avec des vannes de 3,2 cm / 1,25" en utilisant les adaptateurs fournis avec
- Peut uniquement être raccordée à des vannes de 3,8 cm / 1,5" qui soient filetées
- Compatible avec la plupart des piscines hors sol
- À utiliser avec les piscines de 1 100-31 700 L (300-8 400 gallons)

Contenus : une pompe de filtration, un jeu d'adaptateurs
Fabriqué en Chine

ΑΝΤΛΙΑ ΜΕ ΦΙΛΤΡΟ
★ΡΥΘΜΟΣ ΡΟΗΣ ΝΕΡΟΥ ΤΗΣ ΑΝΤΛΙΑΣ (ΧΩΡΗΤΙΚΟΤΗΤΑ ΑΝΤΛΙΑΣ): 5.678 Λ/ΤΡΑ / ΩΡΑ (1.500 ΓΑΛΟΝΙΑ / ΩΡΑ)
- ΕΝΣΩΜΑΤΩΜΕΝΟ ΣΥΣΤΗΜΑ ΡΥΘΜΟΥ ΡΟΗΣ ΤΟΥ ΝΕΡΟΥ ΤΗΣ ΠΙΣΙΝΑΣ (ΡΥΘΜΟΣ ΡΟΗΣ ΤΟΥ ΣΥΣΤΗΜΑΤΟΣ): 3,974 Λ/ΤΡΑ / ΩΡΑ (1050 ΓΑΛΟΝΙΑ / ΩΡΑ)
- ΣΥΜΒΑΤΟ ΜΕ ΒΑΛΒΙΔΕΣ 3,2 ΕΚΑΤΟΣΤΑ / 1,25" ΙΝΤΣΕΣ ΧΡΗΣΙΜΟΠΟΙΩΝΤΑΣ ΤΟΥΣ ΠΡΟΣΑΡΜΟΓΕΙΣ ΠΟΥ ΠΕΡΙΛΑΜΒΑΝΟΝΤΑΙ
- ΜΠΟΡΕΙ ΝΑ ΣΥΝΔΕΘΕΙ ΜΟΝΟ ΣΕ ΒΑΛΒΙΔΕΣ 3,8 ΕΚΑΤΟΣΤΑ / 1,5" ΙΝΤΣΕΣ ΟΙ ΟΠΟΙΕΣ ΕΧΟΥΝ ΣΠΕΙΡΩΜΑ
- ΣΥΜΒΑΤΟ ΜΕ ΤΙΣ ΠΕΡΙΣΣΟΤΕΡΕΣ ΥΠΕΡΥΨΩΜΕΝΕΣ ΠΙΣΙΝΕΣ ΕΠΙΦΑΝΕΙΑΣ
- ΓΙΑ ΧΡΗΣΗ ΣΕ ΠΙΣΙΝΕΣ 1.100 - 31.700 ΛΙΤΡΑ (300 - 8.400 ΓΑΛΟΝΙΑ)

ΠΕΡΙΕΧΟΜΕΝΑ: ΜΙΑ ΑΝΤΛΙΑ ΜΕ ΦΙΛΤΡΟ, ΕΝΑ ΣΕΤ ΜΕ ΠΡΟΣΑΡΜΟΓΕΙΣ
ΚΑΤΑΣΚΕΥΑΖΕΤΑΙ ΣΤΗΝ ΚΙΝΑ

ФИЛТРУЮЩИЙ НАСОС
★Номинальный расход (производительность насоса): 5678 л/час (1500 галлонов/час)
- Общий расход воды в системе бассейна (расход воды в системе): 3974 л/час (1050 галлонов/час)
- Совместим с клапанами на 3,2 см (1,25 дюйма) при использовании переходников, входящих в комплект
- Подключение возможно только к клапанам на 3,8 см (1,5 дюйма), имеющим резьбу
- Совместим с большинством наземных бассейнов
- Для использования с бассейнами емкостью 1100-31 700 л (300-8400 галлонов)

В комплект входят: один фильтрующий насос, один комплект переходников
Сделано в Китае

POMPA FILTRUJĄCA
★Wydajność pompy: 5.678 l/h (1.500 gal/h)
- Natężenie przepływu wody w zintegrowanym systemie basenowym (natężenie przepływu w systemie): 3.974 l / h (1.050 gal / h)
- Kompatybilny z zaworami 3,2 cm / 1,25" za pomocą dołączonych adapterów
- Można podłączyć tylko do gwintowanych zaworów 3,8 cm / 1,5"
- Kompatybilna z większością basenów naziemnych
- Do użytku z basenami o pojemności 1.100–31.700 l (300–8.400 galonów)

Zawartość: jedna pompa filtrująca, jeden zestaw adapterów
Wyprodukowano w Chinach

ФИЛТЪРНА ПОМПА
★Дебит на поток на водна помпа (капацитет на помпа): 5 678 L/h (1 500 gal./h)
- Вградена система за дебит на поток на вода (дебит на поток на система): 3 974 L/h (1050 gal./h)
- Съвместим с клапани 3,2 cm / 1,25", използвайки приложените адаптери
- Може да бъде свързан само към клапани 3,8 cm / 1,5", които имат резба
- Съвместим с повечето модели надземни басейни
- За използване с 1 100-31 700 L (300-8 400 галона) басейни

Съдържание: Една филтърна помпа, един комплект адаптер
Произведено в Китай

FILTERPUMPE
★Durchflussrate (Leistungskapazität): 5.678 l/h (1,500 gal./h)
- System-Durchflussrate: 3.974 l/h (1,050 gal./h)
- Mit dem mitgelieferten Adapter kompatibel mit 32 mm / 1.25" Ventilen
- Kann nur an 38 mm / 1.5" Ventile mit Gewinde angeschlossen werden
- Für die meisten Aufstellpools geeignet
- Für Pools mit einer Wasserkapazität von 1.100-31.700 l (300-8,400 gal.) geeignet

Inhalt: eine Filterpumpe, ein Adapter-Set
Hergestellt in China

FILTER PUMPA
★Brzina protoka vode u pumpi (kapacitet pumpe): 5.678 L/h
- Integrirani sustav protoka vode u bazenu (protok sustava): 3.974 L/h
- Kompatibilan je s ventilima 3,2 cm pomoću uključenih adaptera
- Može se spojiti samo na 3,8 cm ventile s navojem
- Kompatibilna s većinom nadzemnih bazena
- Za uporabu s bazenima od 1.100-31.700 L

Sadržaj: Ena filtar pumpa, jedan set adaptera
Proizvedeno u Kini

FILTRA SŪKNIS
★Sūkņa ūdens plūsmas ātrums (sūkņa padeves ātrums): 5 678 L/h (1 500 gal./h)
- Integrētās baseina sistēmas ūdens plūsmas ātrums (sistēmas plūsmas ātrums): 3 974 L/h (1 050 gal./h)
- Saderīgs ar 3,2 cm / 1,25" vārstiem, izmantojot komplektācijā iekļautos adapterus
- Var savienot tikai ar vītņotiem 3,8 cm/1,5" vārstiem
- Saderīgs ar lielāko daļu virszemes baseinu
- Paredzēts izmantošanai ar 1100-31 700 L (300-8 400 galoni) baseiniem

Komplektācijas: viens filtra sūknis, viens adapteru komplekts
Ražotājvalsts: Ķīna

FILTERPUMP
★Pumba vooluhulk (pumba tootlus): 5 678 L/h (1 500 gal/h)
- Basseinisüsteemi sisse ehitatud pumba vooluhulk (süsteemi vooluhulk): 3,974 L/h (1050 gal/h)
- Ühendatav 3,2 cm / 1,25" kraanidele komplektis olevate liitmike abil
- Saab ühendada ainult 3,8 cm / 1,5" keermega kraanidele
- Ühilduv enamike maapinnale paigaldatavate basseinidega
- Kasutamiseks basseinides mahtuvusega 1100-31 700 liitrit (300-8 400 gallonit)

Sisu: üks filterpump, üks adapterite komplekt
Valmistatud Hiinas

FILTERPOMP
★Waterdebiet pomp (pompvermogen): 5,678 L/u (1.500 gal./u)
- Geïntegreerd zwembadsysteemwaterdebiet (systeemdebiet): 3,974 L/u (1050 gal./u)
- Compatibel met kleppen van 3,2 cm / 1,25", met gebruik van de bijgeleverde adaptors
- Kan alleen worden aangesloten op kleppen van 3,8 cm / 1,5" met schroefdraad
- Compatibel met de meeste bovengrondse zwembaden
- Voor gebruik met zwembaden van 1.100-31.700 L (300-8,400 gallons)

Inhoud: Een filterpomp, een adapterset
Made in China

FILTERPUMPE
★Pumpens vannflythastighet (pumpekapasitet): 5 678 L/t (1 500 gal/t)
- Vannflythastighet på det integrerte bassengsystemet (systemflythastighet): 3,974 L/t (1050 gal/t)
- Kompatibel med 3,2 cm / 1,25" ventiler med adapterene som følger med
- Kan bare kobles til 3,8 cm / 1,5" ventiler som er gjenget
- Kompatibel med de fleste bassengene over bakken
- For bruk med bassenger på 1,100-31 700 L (300-8 400 galloner)

Innhold: En filterpumpe, ett adapterset
Laget i Kina

FILTRAVIMO SIURBLYS
★Siurblio vandens srautas (siurblio galingumas): 5678 l/val. (1500 gal./val.)
- Integruotos baseino sistemos vandens srautas (sistemos srautas): 3974 l/val. (1050 gal./val.)
- Suderinamas su 3,2 cm (1,25 col.) vožtuvais, naudojant pridedamus adapterius
- Galima jungti tik prie 3,8 cm (1,5 col.) vožtuvų su sriegiais
- Tinka daugeliui virš žemės paviršiaus įrengiamų baseinų
- Skirtas naudoti su 1100–31 700 l (300–8400 gal.) baseinais

Sudėtis: Vienas filtravimo siurblys, vienas adapterių rinkinys
Pagaminta Kinijoje

FILTER PUMPA
★Protok vode pumpe (kapacitet pumpe): 5.678 L/h
- Integrisani sistem protoka vode u bazenu (sistemski protok): 3.974 L/h
- Kompatibilan je sa 3,2 cm ventila pomoću uključenih adaptera
- Može se spojiti samo na 3,8 cm ventile sa navojem
- Kompatibilna sa većinom nadzemnih bazena
- Za upotrebu sa bazenima od 1.100-31.700 L

Sadržaj: Jedna filter pumpa, jedan komplet adaptera
Proizvedeno u Kini

BOMBA DE FILTRO
★Caudal de agua de la bomba (capacidad de la bomba): 5,678 L / h (1,500 gal./h)
- Caudal de agua del sistema de piscina integrado: 3.974 L / h (1050 gal./h)
- Compatible con válvulas de 3,2 cm / 1,25" utilizando los adaptadores incluidos
- Solo se puede conectar a válvulas roscadas de 3,8 cm / 1,5"
- Compatible con la mayoría de las piscinas elevadas
- Para usar con piscinas de 1.100-31.700 L (300-8,400 galones)

Contenido: una bomba de filtro, un juego de adaptadores
Fabricado en China

FILTERPUMP
★Pumpens vattenflödeshastighet (pumpens kapacitet): 5,678 L/h (1 500 gal./h)
- Vattenflödeshastighet i integrerat poolsystem (systemets flödeshastighet): 3,974 L/h (1050 gal./h)
- Kompatibel med ventiler många 3,2 cm / 1,25" tillsammans med medföljande adaptrar
- Kan endast anslutas till gängade ventiler många 3,8 cm / 1,5"
- Passar de flesta pooler ovan mark
- För 1,100-31,700 L (300-8,400 gallons) pooler

Innehåll: En filterpump, ett adapterset
Tillverkad i Kina

FILTRSKA ČRPALKA
★Hitrost pretoka črpalke (prostornina črpalke): 5.678 L/h
- Integrirani sistem pretoka vode v bazenu (pretok sistema): 3.974 L/h
- Združljiva s 3,2 cm ventili s priloženimi adapterji
- Lahko se priključi samo na 3,8 cm ventile z navojem
- Kompatibilna z večino nadzemnih bazenov
- Za uporaba v bazenih 1.100-31.700 L

Vsebina: Ena fitrska črpalka, en komplet adapterjev
Izdelano na Kitajskem

مضخة ترشيح
★معدل تدفق المياه بالمضخة (سعة المضخة): 5.678 لتر/ساعة (1.500 جالون/ساعة)
- تدفق المياه لنظام المسبح المدمج (معدل تدفق النظام): 3.974 لتر/ساعة (1.050 جالون/ساعة)
- متوافق مع الصمامات مقاس 3.2 سم/1.25 بوصة باستخدام المهايئات المرفقة
- يمكن توصيله فقط بصمامات مسننة مقاس 3.8 سم/1.5 بوصة
- متوافق مع معظم حمامات السباحة العلوية
- للاستخدام مع حمامات السباحة ذات سعة من 1,100 وحتى 31,700 لتر (300 - 8,400 جالون)

المحتويات: مضخة ترشيح واحدة، مجموعة واحدة من المحولات
صُنع في الصين

FILTERPUMPE
★Pumpens flowhastighed med vand (pumpekapacitet): 5.678 L/t (1.500 gal/t)
- Flowhastighed for integreret bassinsystem (systemflowhastighed): 3.974 L/t (1.050 gal/t)
- Kompatibel med 3,2 cm / 1,25" ventiler med de medfølgende adaptere
- Kan kun tilsluttes 3,8 cm / 1,5" ventiler med gevind
- Kompatibel med de fleste ikke-nedgravede bassiner
- Til brug med bassiner på 1.100-31.700 L (300-8,400 gallons)

Indhold: En filterpumpe, et adaptersæt
Lavet i Kina

SUODATINPUMPPU
★Pumpun veden virtaus (pumpun kapasiteetti): 5 678 l/h (1,500 gal./h)
- Integroitu allasjärjestelmän veden virtaus (järjestelmän virtaus): 3 974 l/h (1050 gal./h)
- Sopii 3,2 cm:n / 1,25" venttileihin käyttämällä mukana tulevia sovittimia
- Voidaan liittää ainoastaan 3,8 cm:n /1,5" kierreventtileihin
- Sopii yhteen useimpien maanpinnan yläpuolella olevien uima-altaiden kanssa
- Soveltuu 1 100-31 700 L (300-8 400 gal.) altaisiin

Sisältö: Yksi suodatinpumppu, yksi sovitinsetti
Valmistusmaa: Kiina

FİLTRELİ POMPALAR
★Pompa suyu akış hızı (pompa kapasitesi): 5.678 L/sa (1.500 gal./sa)
- Entegre havuz sistemi su akış hızı (sistem akış hızı): 3.974 L/sa (1050 gal./sa)
- Birlikte verilen adaptörler kullanıldığında 3,2 cm / 1,25" valflerle uyumludur
- Yalnızca dişli 3,8 cm / 1,5" valflere bağlanabilir
- Zemin üstü havuzların çoğuyla uyumlu
- 1.100-31.700 L (300-8.400 galon) havuzlarda kullanım için

İçerik: Bir adet filtre pompası, bir adet adaptör takımı
Çin'de yapılmıştır

WARNING! PLEASE READ THE INSTRUCTION MANUAL CAREFULLY AND KEEP IT FOR FUTURE REFERENCE.
ATTENTION! VEUILLEZ LIRE ATTENTIVEMENT LA NOTICE D'INSTRUCTIONS ET CONSERVEZ-LA POUR POUVOIR LA CONSULTER EN CAS DE BESOIN.
ACHTUNG! BITTE LESEN SIE DAS HANDBUCH SORGFÄLTIG DURCH UND BEWAHREN SIE ES ALS KÜNFTIGE REFERENZ AUF.
AVVERTENZA! LEGGERE ATTENTAMENTE IL MANUALE DI ISTRUZIONI E CONSERVARLO PER FUTURI RIFERIMENTI.
WAARSCHUWING! LEES DE HANDLEIDING ZORGVULDIG EN BEWAAR ZE VOOR TOEKOMSTIGE REFERENTIE.
¡ADVERTENCIA! LEA ATENTAMENTE EL MANUAL DE INSTRUCCIONES Y GUÁRDELO PARA FUTURAS CONSULTAS.
ADVARSEL! LÆS VENLIGST INSTRUKTIONSMANUALEN OMHYGGELIGT OG GEM DEN TIL SENERE OPSLAG.
ATENÇÃO! POR FAVOR LEIA CUIDADOSAMENTE O MANUAL DE INSTRUÇÕES E GUARDE-O PARA REFERÊNCIA FUTURA.
ПРОЕЦДОПОЮНСН! ПАРАКАЛОУМЕ ДIАВАУТЕ ПРОУЕКТIКА ТО ЕГЖЕРIДIО ОДНГIЩН КАI ФУЛАУТЕ ТО ГIА МЕЛЛОНТIКН АНАФОРА.
ВНИМАНИЕ! ВНИМАТЕЛЬНО ИЗУЧИТЕ РУКОВОДСТВО ПО ЭКСПЛУАТАЦИИ И СОХРАНИТЕ ЕГО ДЛЯ ДАЛЬНЕЙШЕГО ИСПОЛЬЗОВАНИЯ В СПРАВОЧНЫХ ЦЕЛЯХ.
UPOZORNĚNÍ! PEČLIVĚ PŘEČTĚTE INSTRUKČNÍ PŘÍRUČKU A UCHOVEJTE JI PRO BUDOUCÍ NAHLÍŽENÍ.
ADVARSEL! VENNLIGST LES INSTRUKSJONSHÅNDBOKEN GRUNDIG OG OPPBEVARE DEN FOR FRAMTIDIG REFERANSE.
VARNING! LÄS IGENOM BRUKSANVISNINGEN NOGA OCH SPARA DEN FÖR FRAMTIDA BRUK.
VAROITUS! LUE KÄYTTÖOHJE HUOLELLISESTI, JA SÄILYTÄ SE TULEVAA KÄYTTÖÄ VARTEN.
UPOZORNENIE! STAROSTLIVO SI PROSÍM PREČÍTAJTE POKYNY V TOMTO NÁVODE A UCHOVAJTE HO PRE BUDÚCE POTREBY.
OSTRZEŻENIE! NALEŻY DOKŁADNIE PRZECZYTAĆ I ZACHOWAĆ PONIŻSZĄ INSTRUKCJĘ OBSŁUGI DO PÓŹNIEJSZEGO WGLĄDU.
FIGYELMEZTETÉS! ALAPOSAN OLVASSA EL, ÉS TEGYE FÉLRE AZ ÚTMUTATÓT, HOGY A JÖVŐBEN BÁRMIKOR BELENÉZHESSEN.
BRĪDINĀJUMS! LŪDZU, UZMANĪGI IZLASIET UN SAGLABĀJIET TURPMĀKĀM ATSAUCĒM.
ĮSPĖJIMAS! ATIDŽIAI PERSKAITYKITE NAUDOJIMO INSTRUKCIJAS IR LAIKYKITE PATOGIOJE VIETOJE, KAD VĖLIAU GALĖTUMĖTE JOMIS PASINAUDOTI.
OPOZORILO! POZORNO PREBERITE NAVODILA IN JIH SHRANITE, SAJ JIH BOSTE V PRIHODNJE MOREBITI POTREBOVALI.
UYARI! LÜTFEN TALIMATLAR KILAVUZUNU DIKKATLI BIR ŞEKILDE OKUYUN VE GELECEKTE REFERANS OLARAK KULLANMAK IÇIN SAKLAYIN.
AVERTISMENT! VĂ RUGĂM SĂ CITIȚI MANUALUL DE INSTRUCȚIUNI CU ATENȚIE ȘI SĂ-L PĂSTRAȚI PENTRU CONSULTĂRILE VIITOARE.
ВНИМАНИЕ! МОЛЯ, ПРОЧЕТЕТЕ РЪКОВОДСТВОТО С ИНСТРУКЦИИ ВНИМАТЕЛНО И ГО ЗАПАЗЕТЕ ЗА БЪДЕЩА КОНСУЛТАЦИЯ.
UPOZORENJE! PROČITAJTE PAŽLJIVO PRIRUČNIK S UPUTAMA I SAČUVAJTE GA ZA BUDUĆU UPORABU.
HOIATUS! LUGEGE JUHISED HOOLIKALT LÄBI JA HOIDKE JÄRGNEVAKS KASUTAMISEKS ALLES.
UPOZORENJE! MOLIMO VAS DA PAŽLJIVO PROČITATE I SAČUVATE OVA UPUTSTVA AKO VAM ZATREBAJU U BUDUĆNOSTI.
تعظيماً اقرأ كتيب التعليمات هذا بعناية، واحتفظ به للرجوع إليها مستقبلاً.

Actual product may vary from that shown on package.
Le produit réel peut différer de celui présenté sur l'emballage.
Die Abbildung auf der Verpackung stellt möglicherweise nicht das vorliegende Produkt dar.
Il prodotto reale può differire da quello mostrato sulla confezione.
Het werkelijke product kan afwijken van het product dat is afgebeeld op de verpakking.
El producto real podría variar respecto al mostrado en la caja.
Det aktuelle produkt kan være anderledes end det, der vises på pakken.
O produto real pode variar do apresentado na embalagem.
То прАгматико прОЙОн мпорЕ! на диАфЕрЕ! АпО ЕкЕино пОу ЕмфАнИзЕтАI стН ЗуЗкЕуАзIА.
Изделие может отличаться от его изображения на упаковке.
Skutečný produkt se může od obrázku na baleni lišit.
Det faktiske produktet kan avvike fra det som blir vist på pakningen.
Den aktuella produkten kan avvika från bilden på förpackningen.
Varsinainen tuote voi olla erilainen kuin pakkauksessa näkyvä tuote.
Skutečný produkt sa môže líšiť od produktu uvedeného na obale.
Rzeczywisty wygląd produktu może odbiegać od przedstawionego na opakowaniu.
A tényleges termék eltérhet a csomagoláson ábrázolttól.
Faktiskais izstrādājums var atšķirties no tā, kas ir parādīts uz iepakojuma.
Faktinis gaminys gali skirtis nuo ant pakuotės pavaizduoto gaminio.
Dejanski izdelek se lahko razlikuje od tistega, ki je prikazan na embalaži.
Gerçek ürün ambalaj üzerinde gösterilenden farklı olabilir.
Produsul actual poate varia față de cel ilustrat pe ambalaj.
Действителният продукт може да се различава от показания на опаковката.
Stvarni proizvod može se razlikovati od proizvoda prikazanog na pakiranju.
Toode võib pakendil näidatust erineda.
Stvarni proizvod može varirati od onog prikazanog na ambalaži.
قد يختلف المنتج الفعلي عن المعروض على العُرْبة.

Please retain for reference
À conserver pour consulter par la suite
Bitte zur späteren Verwendung aufbewahren
Conservare le istruzioni
Bewaren om later te kunnen raadplegen
Se ruega conservar como referencia
Opbevares til reference
Conservar para consultar no futuro
ΦΥΛΑΞΤΕ ΤΟ ΠΑΡΟΝ ΓΙΑ ΜΕΛΛΟΝΤΙΚΗ ΑΝΑΦΟΡΑ
Сохраняйте упаковку с рекомендациями изготовителя
Uchovejte pro pozdější použití
Oppbevares for senere referanse
Skall sparas som referens
Säilyttäkää myöhempää tarvetta varten
Prosim, uchovajte pre budúcu potrebu
Zachowaj instrukcję na przyszłość
Kérjük, őrizze meg, később szükség lehet rá
Lūdzu, saglabājiet turpmākām uzziņām
Pasilikite paskaityti vėliau
Hranite za uporabo v prihodnje
Lütfen ileride başvurmak üzere saklayın
Vă rugăm să rețineți aceasta pentru referințe
Запазете за справка
Molimo sačuvajte brošuru
Säilitage tulevaseks kasutuseks
Spremite za kasnju uporabu
يرجى الاحتفاظ به كمرجع

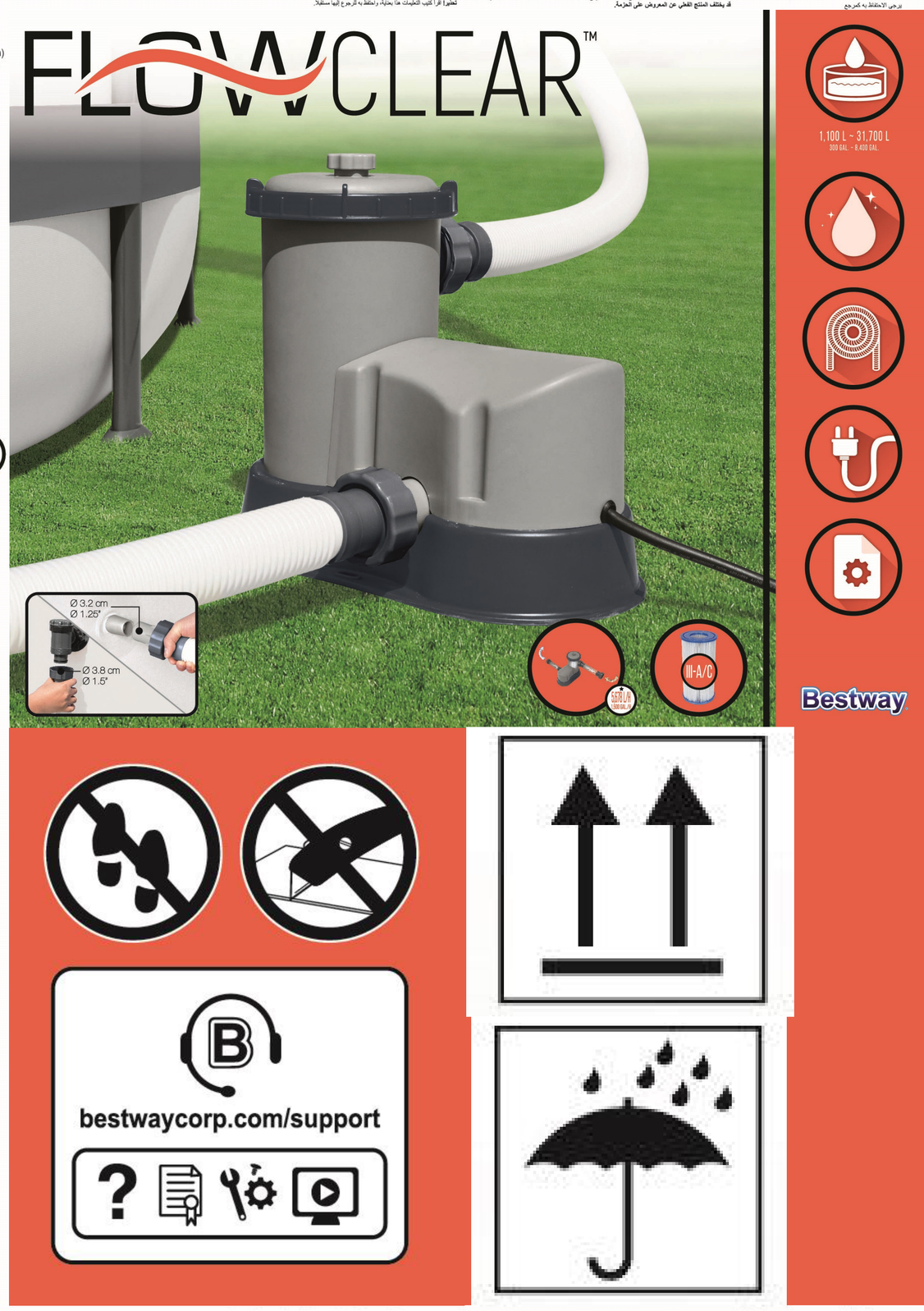

Type of filter medium: synthetic cartridge filter
Turbidity reduction efficiency TBR (%): 50%
Retained mass in g (DP 20 test): 40g
Limit clean value: Clean the cartridge every day, replace the cartridge when flow rate fall down to 900gal/h (3,407L/h)
Nominal flow rate:
- **Pump's water flow rate (pump capacity): 5,678L/h (1,500gal./h; 5.5m³/h)**
- **Integrated pool system water flow rate (system flow rate): 3,974L/h (1,050gal./h; 4.0m³/h)**

Type d'agent de filtration : filtre à cartouche synthétique
Efficacité de la réduction de turbidité TBR (%) : 50%
Masse retenue en g (test DP 20) : 40 g
Valeur de nettoyage limite : nettoyez la cartouche tous les jours, remplacez la cartouche quand le débit chute en dessous de 900 gal/h (3.407 L/h)
Débit nominal :
- **Débit d'eau de la pompe (capacité de la pompe) : 5.678 L/h (1.500 gal./h ; 5.5 m³/h)**
- **Débit d'eau du système de piscine intégré (débit du système) : 3.974 L/h (1.050 gal./h ; 4.0 m³/h)**

Art des Filtermediums: Kartuschenfilter aus Kunststoff
Effizienz bei der Trübungsreduktion TBR (%): 50 %
Zurückgehaltene Masse in g (DP 20 Test): 40 g
Reinigungshinweis: Reinigen Sie die Kartusche täglich, ersetzen Sie die Kartusche, wenn die Durchflussrate auf 900 Gal./h (3.407 l/h) abfällt
Nominelle Durchflussrate:
- **Wasserdurchflussrate der Pumpe (Pumpenkapazität): 5.678 l/h (1.500 Gal./h; 5.5 m³/h)**
- **Wasserdurchflussrate des integrierten Pool-Systems (System-Durchflussrate): 3.974 l/h (1.050 Gal./h; 4.0 m³/h)**

Tipo di mezzo filtrante: filtro a cartuccia sintetica
Efficienza di riduzione della torbidità TBR (%): 50 %
Massa trattenuta in g (20 test DP): 40 g
Valore limite pulizia: pulire la cartuccia ogni giorno e sostituirla quando la portata scende sotto 900 gal/h (3.407 l/h)
Portata nominale:
- **Portata d'acqua della pompa (capacità della pompa): 5.678 l/h (1.500 gal/h; 5.5 m³/h)**
- **Portata d'acqua del sistema piscina (portata sistema): 3.974 l/h (1.050 gal/h; 4.0 m³/h)**

Type filtermedium: synthetische cassettefilter
Efficiëntie van turbiditeitreductie TBR (%): 50%
Vastgehouden massa in g (DP 20 test): 40g
Limiet reinigingswaarde: Reinig de cassette dagelijks, vervang de cassette wanneer het debiet daalt naar 900gal/u (3407L/u)
Nominaal debiet:
- **Waterdebiet pomp (pompvermogen): 5678L/u (1500gal./u 5.5m³/u)**
- **Geïntegreerd systeemwaterdebiet (systeemdebiet) zwembad: 3974L/u (1050gal./u 4.0m³/u)**

Tipo de medio de filtrado: filtro de cartucho sintético
Eficacia de reducción de la turbidez TBR (%): 50 %
Masa retenida en g (prueba DP 20): 40 g
Valor de limpieza límite: Limpie el cartucho cada día, cambie el cartucho cuando el caudal caiga hasta 900 gal/h (3.407 l/h)
Caudal nominal:
- **Caudal del agua de la bomba (capacidad de la bomba): 5.678 l/h (1.500 gal./h; 5.5 m³/h)**
- **Caudal integrado del agua del sistema de piscina (caudal del sistema): 3.974 l/h (1.050 gal./h; 4.0 m³/h)**

Type filtermedium: Syntetisk patron
Turbiditetsreduktionsgrad TBR (%): 50%
Tilbageholdt masse i g (DP 20 test): 40g
Grænse for renseværdi: Rengør patronen hver dag. Udskift patronen, når flowhastigheden falder til 900gal/t (3.407 l/t)
Nominel flowhastighed:
- **Pumpens flowhastighed med vand (pumpekapacitet): 5.678 l/t (1.500gal./t; 5.5m³/t**
- **Flowhastighed for integreret bassinsystem (systemflowhastighed): 3.974 l/t (1.050gal./t; 4.0m³/t)**

Tipo de meio filtrante: filtro de cartucho sintético
Eficiência de redução de turbidez TBR (%): 50%
Massa retida em g (Teste DP 20): 40g
Valor de limpeza limite: Limpe o cartucho diariamente, substitua o cartucho quando a taxa de fluxo desça a 900gal/h (3.407L/h)
Taxa de fluxo nominal:
- **Taxa de fluxo de água da bomba (capacidade da bomba): 5.678L/h (1.500gal./h; 5.5m³/h)**
- **Taxa de fluxo de água do sistema integrado da piscina (taxa de fluxo do sistema): 3.974L/h (1.050gal./h; 4.0m³/h)**

ΤΥΠΟΣ ΜΕΣΟΥ ΦΙΛΤΡΑΡΙΣΜΑΤΟΣ: ΣΥΝΘΕΤΙΚΟ ΣΤΟΙΧΕΙΟ ΦΙΛΤΡΟΥ
ΑΠΟΤΕΛΕΣΜΑΤΙΚΟΤΗΤΑ ΜΕΙΩΣΗΣ ΘΟΛΟΤΗΤΑΣ TBR (%): 50%
ΠΑΡΑΚΡΑΤΟΥΜΕΝΗ ΜΑΖΑ ΣΕ G (ΔΟΚΙΜΗ DP 20): 40G
ΟΡΙΑΚΗ ΤΙΜΗ ΚΑΘΑΡΙΣΜΟΥ: ΚΑΘΑΡΙΖΕΤΕ ΤΟ ΣΤΟΙΧΕΙΟ ΦΙΛΤΡΟΥ ΚΑΘΗΜΕΡΙΝΑ, ΑΝΤΙΚΑΤΑΣΤΗΣΤΕ ΤΟ ΣΤΟΙΧΕΙΟ ΦΙΛΤΡΟΥ ΟΤΑΝ Η ΠΑΡΟΧΗ ΜΕΙΩΘΕΙ ΣΤΑ 900GAL/H (3.407L/H)
ΟΝΟΜΑΣΤΙΚΗ ΠΑΡΟΧΗ:
- **ΡΥΘΜΟΣ ΡΟΗΣ ΝΕΡΟΥ ΑΝΤΛΙΑΣ (ΠΑΡΟΧΗ ΑΝΤΛΙΑΣ): 5.678L/H (1.500GAL/H; 5.5M³/H)**
- **ΡΥΘΜΟΣ ΡΟΗΣ ΝΕΡΟΥ ΟΛΟΚΛΗΡΩΜΕΝΟΥ ΣΥΣΤΗΜΑΤΟΣ ΠΙΣΙΝΑΣ (ΠΑΡΟΧΗ ΣΥΣΤΗΜΑΤΟΣ): 3.974L/H (1.050GAL./H; 4.0M³/H)**

Тип прокладки фильтра: синтетический картриджевый фильтр
Эффективность снижения мутности (TBR) (%): 50%
Удерживаемая масса в г (тест DP 20): 40 г.
Предельное значение чистки: Очищайте картридж каждый день, замените картридж, если расход воды падает до 900 гал./ч (3407 л/ч)
Номинальный расход насоса:
- **Номинальный расход воды насосом (вместимость насоса): 5678 л/ч (1500 гал./ч; 5.5 м³/ч)**
- **Общий расход воды в системе бассейна (расход воды в системе): 3974 л/ч (1050 гал./ч; 4.0 м³/ч)**

Typ filtrovacího média: vložka filtru ze syntetické hmoty
Účinnost redukce zakalení TBR (%): 50 %
Uchovaná hmotnost v g (test DP 20): 40 g
Mezní hodnota čištění: Čistěte vložku každý den, vložku vyměňte, když průtok klesne na 900 gal/h (3.407 l/h)
Jmenovitý průtok:
- **Průtok vody čerpadlem (výkon čerpadla): 5.678 l/h (1.500 gal./h; 5.5 m³/h)**
- **Integrovaný průtok vody systémem bazénu (průtok systému): 3.974 l/h (1.050 gal./h; 4.0 m³/h)**

Type filtermedium: syntetisk patronfilter
Turbiditetsreduksjonseffektivitet TBR (%): 50 %
Tilbakeholdt masse i g (DP 20 test): 40g
Grense for ren verdi: Rengjør patronen hver dag, skift ut patronen når strømningsraten faller til 900 gal/t (3.407L/t)
Nominell strømningsrate:
- **Pumpens vannstrømningsrate (pumpekapasitet): 5.678L/t (1.500gal./t; 5.5m³/t)**
- **Integrer bassengsystemet vanngjenniomstrømningsrate (systemets strømningsrate): 3.974L/t (1.050gal./t; 4.0m³/t)**

Typ av filtermedium: syntetiskt patronfilter
Effekt av reduktionen av turbiditet TBR (%): 50%
Kvarhållen massa i g (DP 20-test): 40g
Gränsvärde för rengöring: Rengör patronen varje dat. Byt ut patronen när flödeshastigheten har fallit till 900gal/h (3.407L/h)
Nominell flödeshastighet:
- **Pumpens vattenflödeshastighet (pumpens kapacitet): 5.678L/h (1.500gal./h; 5.5m³/h)**
- **Vattenflödeshastighet i integrerat poolsystem (systemets flödeshastighet): 3.974L/h (1.050gal./h; 4.0m³/h)**

Suodatinaineksen tyyppi: synteettinen patruunasuodatin
Sameuden vähennyksen tehokkuus TBR (%): 50 %
Jäämämassa g (DP 20 -testi): 40 g
Puhdistuksen raja-arvo: Puhdista patruuna joka päivä, vaihda uuteen, kun virtaus laskee alle 900 gal/h (3.407 l/h)
Nimellinen virtaus:
- **Pumpun veden virtaus (pumpun kapasiteetti): 5.678 l/h (1.500 gal./h; 5.5 m³/h)**
- **Integroitu allasjärjestelmän veden virtaus (järjestelmän virtaus): 3.974 l/h (1.050 gal./h; 4.0 m³/h)**

Typ filtračného média: filter so syntetickou vložkou
Účinnosť redukcie zakalenia ÚRZ (%): 50 %
Odfiltrovaná hmotnosť g (DP 20 test): 40 g
Limitná hodnota čistoty: Vložku čistite každý deň, vložku vymeňte, pokiaľ prietoková rýchlosť klesne na 900gal/h (3.407 l/h)
Menovitá prietoková rýchlosť:
- **Rýchlosť prietoku vody čerpadla (kapacita čerpadla): 5.678 l/h (1.500 gal./h; 5.5 m³/h)**
- **Rýchlosť prietoku vody integrovaného systému bazéna (systémová rýchlosť prietoku